

APRIL

MAY

JUNE

JULY

AUGUST

SEPTEMBER

OCTOBER

NOVEMBER

DECEMBER

JANUARY

FEBRUARY

MARCH



諸塚村  
令和8年度

# 生涯学習 カレンダー



3月

2026  
令和8年

5月

4

| 日  | 月  | 火  | 水  | 木  | 金  | 土  |
|----|----|----|----|----|----|----|
| 1  | 2  | 3  | 4  | 5  | 6  | 7  |
| 8  | 9  | 10 | 11 | 12 | 13 | 14 |
| 15 | 16 | 17 | 18 | 19 | 20 | 21 |
| 22 | 23 | 24 | 25 | 26 | 27 | 28 |
| 29 | 30 | 31 |    |    |    |    |

| 日     | 月  | 火  | 水  | 木  | 金  | 土  |
|-------|----|----|----|----|----|----|
|       |    |    |    |    | 1  | 2  |
| 3     | 4  | 5  | 6  | 7  | 8  | 9  |
| 10    | 11 | 12 | 13 | 14 | 15 | 16 |
| 17    | 18 | 19 | 20 | 21 | 22 | 23 |
| 24/31 | 25 | 26 | 27 | 28 | 29 | 30 |

村民憲章具現項目

- 祖先を敬い、郷土の良い先輩を見習いましょう。
- 常識のある人になり、みんなと仲良くしましょう。
- 食べ過ぎ、飲み過ぎをしないようにしましょう。
- 道路の整備と愛護につとめましょう。



交通安全年間スローガン

おまじない  
自分を守る  
みぎひだり



|              |   |  |   |   |  |
|--------------|---|--|---|---|--|
| 1<br>旧2月14日  | 水 | 春の地域安全運動(～10日)<br>ウナギ漁解禁日(村内)  | 17<br>旧3月1日   | 金 | 行政相談(中公)<br>狂犬病予防集合注射<br>さんきん販売会(宮崎市)                                  |
| 2<br>旧2月15日  | 木 |  | 18<br>旧3月2日   | 土 | 梅の木観音祭(梅の木)<br>川の口春祭り・敬老会(川の口公民館)<br>小原井春祭り・敬老会(小原井神社・公民館)             |
| 3<br>旧2月16日  | 金 | 4月期子牛郡共進会(延岡家畜市場)<br>メンタルヘルス相談(中公)   | 19<br>旧3月3日   | 日 | 第23回諸塚クロスカントリー大会(池の窪)<br>八重の平天神社春季例祭(八重の平神社)                           |
| 4<br>旧2月17日  | 土 | 黒葛原春祭り(黒葛原公民館)<br>塚原神社春祭り(塚原神社、伝習館)  | 20<br>旧3月4日   | 月 | 振替休業日(荒小)  |
| 5<br>旧2月18日  | 日 | 家代春祭り・敬老会(家代神社、公民館)<br>諸塚春祭り・敬老会(福祉館)<br>穂白尾敬老会(穂白尾公民館)                    | 21<br>旧3月5日   | 火 | 戸下御大師祭(戸下)<br>資源物:古紙・古布(荒・南・家・柳・黒・川の・立・塚)                              |
| 6<br>旧2月19日  | 月 | 春の全国交通安全運動(～15日)   | 22<br>旧3月6日   | 水 | 肺・乳・子宮頸部がん・骨密度検診(村民体育館)  |
| 7<br>旧2月20日  | 火 | 始業式・新任式(小・中)<br>和牛登録(午後)(家畜集合施設)<br>春季ゲートボール大会(村グラウンド)                     | 23<br>旧3月7日   | 木 | 全国学力・学習状況調査(小学6年・中学3年)<br>子ども読書の日                                      |
| 8<br>旧2月21日  | 水 | 入学式(諸中)<br>登記相談<br>資源物:缶・ビン(荒・南・家・柳・黒・川の・立・塚)                              | 24<br>旧3月8日   | 金 | 参観日(諸小・諸中)<br>PTA 総会(諸小・諸中)  |
| 9<br>旧2月22日  | 木 | 入学式(諸小)<br>中学校標準学力検査(～10日)   | 25<br>旧3月9日   | 土 | 参観日・PTA 総会(荒小)<br>諸塚神社春季例祭(諸塚神社)                                       |
| 10<br>旧2月23日 | 金 | 資源物:缶・ビン(滝・諸・松・穂・七・川内・小・八・飯)<br>歓迎行事(諸中)                                   | 26<br>旧3月10日  | 日 | 平田組下水流祭り(平田組)  |
| 11<br>旧2月24日 | 土 |  | 27<br>旧3月11日  | 月 |  |
| 12<br>旧2月25日 | 日 | 成牛市・畜魂祭(延岡家畜市場)  | 28<br>旧3月12日  | 火 | 畜魂祭・和牛部会総会(中公ほか)<br>全国学力・学習状況調査(中学3年)<br>資源物:古紙・古布(滝・諸・松・穂・七・川内・小・八・飯) |
| 13<br>旧2月26日 | 月 |  | 29<br>旧3月13日  | 水 | 昭和の日<br>七ツ山桂神社春季例祭(桂神社)  |
| 14<br>旧2月27日 | 火 | 県数・英テスト(諸中)<br>消防団指揮幹部科訓練(～15日・宮崎県消防学校)<br>狂犬病予防集合注射/不燃物(荒・南・家・柳・黒・川の・立・塚) | 30<br>旧3月14日  | 木 | 固定資産税 軽自動車税納期  |
| 15<br>旧2月28日 | 水 | 諸塚あいさつの日   |   |   |  |
| 16<br>旧2月29日 | 木 | 4月期子牛セリ市(延岡家畜市場)<br>不燃物(滝・諸・松・穂・七・川内・小・八・飯)                                |   |   |  |

環境にやさしい製品の購入を心がけましょう。

4月

2026  
令和8年

6月

5

| 日  | 月  | 火  | 水  | 木  | 金  | 土  |
|----|----|----|----|----|----|----|
|    |    |    | 1  | 2  | 3  | 4  |
| 5  | 6  | 7  | 8  | 9  | 10 | 11 |
| 12 | 13 | 14 | 15 | 16 | 17 | 18 |
| 19 | 20 | 21 | 22 | 23 | 24 | 25 |
| 26 | 27 | 28 | 29 | 30 |    |    |

| 日  | 月  | 火  | 水  | 木  | 金  | 土  |
|----|----|----|----|----|----|----|
|    | 1  | 2  | 3  | 4  | 5  | 6  |
| 7  | 8  | 9  | 10 | 11 | 12 | 13 |
| 14 | 15 | 16 | 17 | 18 | 19 | 20 |
| 21 | 22 | 23 | 24 | 25 | 26 | 27 |
| 28 | 29 | 30 |    |    |    |    |

村民憲章具現項目

- 奉仕の心を養いましょう。
- 学習や講演等には進んで参加しましょう。
- 適度な運動と栄養、休養を考えましょう。
- 農協、森林組合、商工会を健全に育てましょう。



交通安全年間スローガン

親を見て  
子供も止まる  
赤信号



|              |   |   |              |   |                                |
|--------------|---|---|--------------|---|--------------------------------|
| 1<br>旧3月15日  | 金 | メンタルヘルス相談(中公)<br>春の遠足(諸小・荒小)                        | 17<br>旧4月1日  | 日 | 第80回諸塚中学校体育大会                  |
| 2<br>旧3月16日  | 土 |   | 18<br>旧4月2日  | 月 | 振替休業日(諸中)                      |
| 3<br>旧3月17日  | 日 | 憲法記念日<br>川内春祭り・敬老会(川内公民館)                           | 19<br>旧4月3日  | 火 | 資源物:古紙・古布(荒・南・家・柳・黒・川の・立・塚)    |
| 4<br>旧3月18日  | 月 | みどりの日<br>飯干神社春季例祭(飯干神社・公民館)                         | 20<br>旧4月4日  | 水 |                                |
| 5<br>旧3月19日  | 火 | こどもの日<br>吐の川川祭り(吐の川)                                | 21<br>旧4月5日  | 木 |                                |
| 6<br>旧3月20日  | 水 | 振替休日  | 22<br>旧4月6日  | 金 | 災害危険箇所調査(村内)<br>風水害避難訓練(諸小・荒小) |
| 7<br>旧3月21日  | 木 |   | 23<br>旧4月7日  | 土 |                                |
| 8<br>旧3月22日  | 金 | 第1回消防部長会(役場)  | 24<br>旧4月8日  | 日 |                                |
| 9<br>旧3月23日  | 土 |   | 25<br>旧4月9日  | 月 | 6月期子牛郡共進会(延岡家畜市場)              |
| 10<br>旧3月24日 | 日 |   | 26<br>旧4月10日 | 火 | 資源物:古紙・古布(滝・諸・松・穂・七・川内・小・八・飯)  |
| 11<br>旧3月25日 | 月 |   | 27<br>旧4月11日 | 水 |                                |
| 12<br>旧3月26日 | 火 | 成牛市(延岡家畜市場)   | 28<br>旧4月12日 | 木 | 森林体験学習(中学1年)                   |
| 13<br>旧3月27日 | 水 | 登記相談<br>6月期子牛品評会(午前)(家畜集合施設)<br>体育大会予行練習(諸中)        | 29<br>旧4月13日 | 金 |                                |
| 14<br>旧3月28日 | 木 | 消防操法合同訓練(野球場)<br>振替休業日(諸中)                          | 30<br>旧4月14日 | 土 |                                |
| 15<br>旧3月29日 | 金 | 諸塚あいさつの日<br>消防操法合同訓練(野球場)／さんきん販売会(宮崎市)<br>M2学習・眼科検診 | 31<br>旧4月15日 | 日 |                                |
| 16<br>旧3月30日 | 土 | 体育大会準備(諸中)  |              |   |                                |

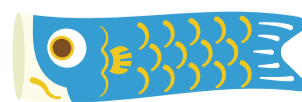

子どもも大人も しぜんとつながる。 諸塚村

5月

2026  
令和8年

7月

6

| 日     | 月  | 火  | 水  | 木  | 金  | 土  |
|-------|----|----|----|----|----|----|
|       |    |    |    |    | 1  | 2  |
| 3     | 4  | 5  | 6  | 7  | 8  | 9  |
| 10    | 11 | 12 | 13 | 14 | 15 | 16 |
| 17    | 18 | 19 | 20 | 21 | 22 | 23 |
| 24/31 | 25 | 26 | 27 | 28 | 29 | 30 |

| 日  | 月  | 火  | 水  | 木  | 金  | 土  |
|----|----|----|----|----|----|----|
|    |    |    | 1  | 2  | 3  | 4  |
| 5  | 6  | 7  | 8  | 9  | 10 | 11 |
| 12 | 13 | 14 | 15 | 16 | 17 | 18 |
| 19 | 20 | 21 | 22 | 23 | 24 | 25 |
| 26 | 27 | 28 | 29 | 30 | 31 |    |

### 村民憲章具現項目

- 小さな親切、大きな夢を育てましょう。
- 情報に注意し、時代感覚を身につけましょう。
- 自分の健康づくりに目標を持って努力しましょう。
- 村内企業とは共存できるようにつとめましょう。



### 交通安全年間スローガン

スマホより  
周りを見渡し  
防ぐ事故



|              |   |   |              |   |  |
|--------------|---|---|--------------|---|--|
| 1<br>旧4月16日  | 月 | 特設人権相談(中公)  | 17<br>旧5月3日  | 水 |  |
| 2<br>旧4月17日  | 火 |   | 18<br>旧5月4日  | 木 | 高校説明会(中学2・3年)                                  |
| 3<br>旧4月18日  | 水 | 特定健診、大腸がん・結核検診<br>資源物:缶・ビン(荒・南・家・柳・黒・川の・立・塚)                              | 19<br>旧5月5日  | 金 | 行政相談(中公)／乳幼児健診(福祉館)<br>さんきん販売会(宮崎市)<br>参観日(諸小) |
| 4<br>旧4月19日  | 木 | 特定健診、大腸がん・結核検診  | 20<br>旧5月6日  | 土 |  |
| 5<br>旧4月20日  | 金 | 田植え(荒小)<br>特定健診、胃・大腸がん・結核検診／メンタルヘルス相談(中公)<br>資源物:缶・ビン(滝・諸・松・穂・七・川内・小・八・飯) | 21<br>旧5月7日  | 日 | 公民館親善レクリエーション大会(村民体育館)                         |
| 6<br>旧4月21日  | 土 | 6月期子牛セリ市(延岡家畜市場)<br>東臼杵地区中学校総合体育大会(剣道・野球・卓球)                              | 22<br>旧5月8日  | 月 | プール開き(諸中)                                      |
| 7<br>旧4月22日  | 日 | 土砂災害・全国防災訓練(村内)   | 23<br>旧5月9日  | 火 | 資源物:古紙・古布(滝・諸・松・穂・七・川内・小・八・飯)                  |
| 8<br>旧4月23日  | 月 | 特定健診、胃・大腸がん・結核検診  | 24<br>旧5月10日 | 水 | 7月期子牛品評会(午前)(家畜集合施設)<br>PTA奉仕作業(荒小)            |
| 9<br>旧4月24日  | 火 | 特定健診、胃・大腸がん・結核検診<br>不燃物(荒・南・家・柳・黒・川の・立・塚)                                 | 25<br>旧5月11日 | 木 | GIAHS講話(中学1年)                                  |
| 10<br>旧4月25日 | 水 | 登記相談<br>アユ漁解禁日(手釣り)(村内)   | 26<br>旧5月12日 | 金 | 参観日(諸中)  |
| 11<br>旧4月26日 | 木 | 不燃物(滝・諸・松・穂・七・川内・小・八・飯)   | 27<br>旧5月13日 | 土 |  |
| 12<br>旧4月27日 | 金 | 成牛市(延岡家畜市場)   | 28<br>旧5月14日 | 日 | 第27回九州玉入れ選手権大会inもろつか                           |
| 13<br>旧4月28日 | 土 | 諸塚村消防操法大会(野球場)  | 29<br>旧5月15日 | 月 |  |
| 14<br>旧4月29日 | 日 |   | 30<br>旧5月16日 | 火 | 村県民税 国民健康保険税 介護保険料納期                           |
| 15<br>旧5月1日  | 月 | 諸塚あいさつの日<br>プール開き(諸小)   |              |   |  |
| 16<br>旧5月2日  | 火 | プール開き(荒小)<br>第1回実力テスト(~17日・中学3年)<br>資源物:古紙・古布(荒・南・家・柳・黒・川の・立・塚)           |              |   |  |

今月は環境月間です。CO<sub>2</sub> やゴミを減らす工夫をしましょう。

諸塚村  
Morotsuka Vill.

2026  
令和8年

7



| 日  | 月  | 火  | 水  | 木  | 金  | 土  |
|----|----|----|----|----|----|----|
|    | 1  | 2  | 3  | 4  | 5  | 6  |
| 7  | 8  | 9  | 10 | 11 | 12 | 13 |
| 14 | 15 | 16 | 17 | 18 | 19 | 20 |
| 21 | 22 | 23 | 24 | 25 | 26 | 27 |
| 28 | 29 | 30 |    |    |    |    |

| 日     | 月     | 火  | 水  | 木  | 金  | 土  |
|-------|-------|----|----|----|----|----|
|       |       |    |    |    |    | 1  |
| 2     | 3     | 4  | 5  | 6  | 7  | 8  |
| 9     | 10    | 11 | 12 | 13 | 14 | 15 |
| 16    | 17    | 18 | 19 | 20 | 21 | 22 |
| 23/30 | 24/31 | 25 | 26 | 27 | 28 | 29 |

村民憲章具現項目

- 散らかしたり汚したりしないようにつとめましょう。
- 親切な思いやりのある人になりましょう。
- テレビを見過ぎないようにしましょう。
- 財産の管理と手入れに気を配りましょう。



交通安全年間スローガン

合言葉

止まる待つ見る  
守ろうよ



|              |   |  |              |   |  |
|--------------|---|--|--------------|---|--|
| 1<br>旧5月17日  | 水 | 飲酒運転根絶強化月間(～31日)                                       | 17<br>旧6月4日  | 金 | さんきん販売会(宮崎市)   |
| 2<br>旧5月18日  | 木 | 職場体験学習(～3日・中学2年)                                       | 18<br>旧6月5日  | 土 | 7月期子牛セリ市(延岡家畜市場)   |
| 3<br>旧5月19日  | 金 | メンタルヘルス相談(中公)<br>参観日・個人面談(荒小)                          | 19<br>旧6月6日  | 日 |  |
| 4<br>旧5月20日  | 土 |  | 20<br>旧6月7日  | 月 | 海の日  |
| 5<br>旧5月21日  | 日 |  | 21<br>旧6月8日  | 火 | 資源物:古紙・古布(荒・南・家・柳・黒・川の・立・塚)                                |
| 6<br>旧5月22日  | 月 | 7月期子牛郡共進会(延岡家畜市場)                                      | 22<br>旧6月9日  | 水 |  |
| 7<br>旧5月23日  | 火 |  | 23<br>旧6月10日 | 木 |  |
| 8<br>旧5月24日  | 水 | 登記相談<br>和牛登録(午後)(家畜集合施設)<br>資源物:缶・ビン(荒・南・家・柳・黒・川の・立・塚) | 24<br>旧6月11日 | 金 | 1学期終業式(小・中)  |
| 9<br>旧5月25日  | 木 | 第1回定期テスト(～10日・諸中)                                      | 25<br>旧6月12日 | 土 | 日向支部消防操法大会(日向市)  |
| 10<br>旧5月26日 | 金 | 資源物:缶・ビン(滝・諸・松・穂・七・川内・小・八・飯)                           | 26<br>旧6月13日 | 日 |  |
| 11<br>旧5月27日 | 土 |  | 27<br>旧6月14日 | 月 | 三者面談(～28日・諸中)  |
| 12<br>旧5月28日 | 日 | 成牛市(延岡家畜市場)<br>家代夏祭り(家代神社・公民館)                         | 28<br>旧6月15日 | 火 | 資源物:古紙・古布(滝・諸・松・穂・七・川内・小・八・飯)<br>国内研修(～31日・小6)             |
| 13<br>旧5月29日 | 月 |  | 29<br>旧6月16日 | 水 |  |
| 14<br>旧6月1日  | 火 |  | 30<br>旧6月17日 | 木 |  |
| 15<br>旧6月2日  | 水 | 諸塚あいさつの日   | 31<br>旧6月18日 | 金 | 全共出品対策共進会東白杵代表牛決定検査(延岡家畜市場)<br>固定資産税 国民健康保険税<br>介護・後期保険料納期 |
| 16<br>旧6月3日  | 木 |  |              |   |  |



子どもも大人も しぜんとつながる。 諸塚村

7月

2026  
令和8年

9月

8



| 日  | 月  | 火  | 水  | 木  | 金  | 土  |
|----|----|----|----|----|----|----|
|    |    |    | 1  | 2  | 3  | 4  |
| 5  | 6  | 7  | 8  | 9  | 10 | 11 |
| 12 | 13 | 14 | 15 | 16 | 17 | 18 |
| 19 | 20 | 21 | 22 | 23 | 24 | 25 |
| 26 | 27 | 28 | 29 | 30 | 31 |    |

| 日  | 月  | 火  | 水  | 木  | 金  | 土  |
|----|----|----|----|----|----|----|
|    |    | 1  | 2  | 3  | 4  | 5  |
| 6  | 7  | 8  | 9  | 10 | 11 | 12 |
| 13 | 14 | 15 | 16 | 17 | 18 | 19 |
| 20 | 21 | 22 | 23 | 24 | 25 | 26 |
| 27 | 28 | 29 | 30 |    |    |    |

### 村民憲章具現項目

- 青少年の健全育成を考え、良い環境づくりにつとめましょう。
- 誘惑に負けない勇気を育てましょう。
- 家の内外の清掃美化につとめましょう。
- 加工、換金、改良改善を考えましょう。

### 交通安全年間スローガン

車から  
ぼくたちみえない  
手をあげよう



|              |   |   |              |   |   |
|--------------|---|---|--------------|---|---|
| 1<br>旧6月19日  | 土 | 夏の地域安全運動(~31日)<br>人権啓発強調月間(~31日)              | 17<br>旧7月5日  | 月 |   |
| 2<br>旧6月20日  | 日 | 村内道路一斉清掃<br>諸塚夏祭り(小原神社)                       | 18<br>旧7月6日  | 火 | 9月期子牛品評会(午前)(家畜集合施設)<br>資源物:古紙・古布(荒・南・家・柳・黒・川の・立・塚) |
| 3<br>旧6月21日  | 月 |   | 19<br>旧7月7日  | 水 |   |
| 4<br>旧6月22日  | 火 | 不燃物(荒・南・家・柳・黒・川の・立・塚)                         | 20<br>旧7月8日  | 木 |   |
| 5<br>旧6月23日  | 水 | 資源物:缶・ビン(荒・南・家・柳・黒・川の・立・塚)                    | 21<br>旧7月9日  | 金 | 行政相談(中公)<br>さんきん販売会(宮崎市)                            |
| 6<br>旧6月24日  | 木 | 不燃物(滝・諸・松・穂・七・川内・小・八・飯)                       | 22<br>旧7月10日 | 土 | 宮崎県消防操法大会(宮崎市)                                      |
| 7<br>旧6月25日  | 金 | メンタルヘルス相談(中公)<br>資源物:缶・ビン(滝・諸・松・穂・七・川内・小・八・飯) | 23<br>旧7月11日 | 日 | 健康・ふれあいフェスタ(ボランティア体験)                               |
| 8<br>旧6月26日  | 土 |   | 24<br>旧7月12日 | 月 |   |
| 9<br>旧6月27日  | 日 | もろっこゼミナール(~11日)                               | 25<br>旧7月13日 | 火 | 9月期子牛郡共進会(延岡家畜市場)<br>資源物:古紙・古布(滝・諸・松・穂・七・川内・小・八・飯)  |
| 10<br>旧6月28日 | 月 |   | 26<br>旧7月14日 | 水 |   |
| 11<br>旧6月29日 | 火 | 山の日<br>若者のつどい                                 | 27<br>旧7月15日 | 木 |   |
| 12<br>旧6月30日 | 水 | 登記相談<br>成牛市(延岡家畜市場)                           | 28<br>旧7月16日 | 金 | 2学期始業式(小・中)   |
| 13<br>旧7月1日  | 木 |   | 29<br>旧7月17日 | 土 | リサイクルセンター開放日(資源ごみ・不燃ごみの持ち込み)                        |
| 14<br>旧7月2日  | 金 | 診療所お盆休診                                       | 30<br>旧7月18日 | 日 |   |
| 15<br>旧7月3日  | 土 | 諸塚あいさつの日                                      | 31<br>旧7月19日 | 月 | 村民税 国民健康保険税<br>介護・後期保険料納期                           |
| 16<br>旧7月4日  | 日 | PTAミニバレーボール大会(荒小)                             |              |   |   |



今月は電力需要のピークです。節電に心がけましょう。

8月

2026  
令和8年

10月

9

| 日     | 月     | 火  | 水  | 木  | 金  | 土  |
|-------|-------|----|----|----|----|----|
|       |       |    |    |    |    | 1  |
| 2     | 3     | 4  | 5  | 6  | 7  | 8  |
| 9     | 10    | 11 | 12 | 13 | 14 | 15 |
| 16    | 17    | 18 | 19 | 20 | 21 | 22 |
| 23/30 | 24/31 | 25 | 26 | 27 | 28 | 29 |

| 日  | 月  | 火  | 水  | 木  | 金  | 土  |
|----|----|----|----|----|----|----|
|    |    |    |    | 1  | 2  | 3  |
| 4  | 5  | 6  | 7  | 8  | 9  | 10 |
| 11 | 12 | 13 | 14 | 15 | 16 | 17 |
| 18 | 19 | 20 | 21 | 22 | 23 | 24 |
| 25 | 26 | 27 | 28 | 29 | 30 | 31 |

村民憲章具現項目

- 村の歴史を生き、よりよい山や自然を育てましょう。
- 冠婚葬祭は、よく考え、範を越えないようにしましょう。
- 我慢や忍耐力のある人になりましょう。
- 共同作業や労力等の効率化を考えましょう。



交通安全年間スローガン

シニアでも  
心にワカバを  
貼りましょう



|              |   |  |              |   |   |
|--------------|---|--|--------------|---|---|
| 1<br>旧7月20日  | 火 | 地震避難訓練(諸小)   | 17<br>旧8月7日  | 木 | 10月期子牛品評会(午前)(家畜集合施設)                     |
| 2<br>旧7月21日  | 水 | 実力テスト(~3日・中学3年)  | 18<br>旧8月8日  | 金 | さんきん販売会(宮崎市)                              |
| 3<br>旧7月22日  | 木 |  | 19<br>旧8月9日  | 土 | 東臼杵地区中学校秋季体育大会(野球・剣道・卓球)                  |
| 4<br>旧7月23日  | 金 | メンタルヘルス相談(中公)<br>参観日(荒小)                               | 20<br>旧8月10日 | 日 | 秋季大運動会(荒小)<br>塚原敬老会(伝習館)、飯干敬老会(飯干公民館)     |
| 5<br>旧7月24日  | 土 |  | 21<br>旧8月11日 | 月 | 敬老の日<br>秋の全国交通安全運動(~30日)<br>南川敬老会(南川センター) |
| 6<br>旧7月25日  | 日 | 9月期子牛セリ市(延岡家畜市場)                                       | 22<br>旧8月12日 | 火 | 国民の休日                                     |
| 7<br>旧7月26日  | 月 |  | 23<br>旧8月13日 | 水 | 秋分の日<br>諸塚山登山道道切り(飯干・立岩)                  |
| 8<br>旧7月27日  | 火 |  | 24<br>旧8月14日 | 木 | 振替休業日(荒小)                                 |
| 9<br>旧7月28日  | 水 | 登記相談<br>PTA奉仕作業(荒小)<br>資源物:缶・ビン(荒・南・家・柳・黒・川の・立・塚)      | 25<br>旧8月15日 | 金 | 全共宮崎県出品対策共進会:<br>種牛の部(~26日都城地域家畜市場)       |
| 10<br>旧7月29日 | 木 |  | 26<br>旧8月16日 | 土 |   |
| 11<br>旧8月1日  | 金 | 乳幼児健診(福祉館)<br>資源物:缶・ビン(滝・諸・松・穂・七・川内・小・八・飯)             | 27<br>旧8月17日 | 日 |   |
| 12<br>旧8月2日  | 土 | 成牛市(延岡家畜市場)<br>ぎやあな祭2026                               | 28<br>旧8月18日 | 月 | 振替休業日(諸中)                                 |
| 13<br>旧8月3日  | 日 | 八重の平敬老会(八重の平公民館)                                       | 29<br>旧8月19日 | 火 | 資源物:古紙・古布(滝・諸・松・穂・七・川内・小・八・飯)             |
| 14<br>旧8月4日  | 月 |  | 30<br>旧8月20日 | 水 | 国民健康保険税 介護・後期保険料納期                        |
| 15<br>旧8月5日  | 火 | 諸塚あいさつの日<br>資源物:古紙・古布(荒・南・家・柳・黒・川の・立・塚)<br>生徒会役員選挙(諸中) |              |   |   |
| 16<br>旧8月6日  | 水 |  |              |   |   |



諸塚村  
Morotsuka Vill.

子どもも大人も しぜんとつながる。 諸塚村

9月

2026  
令和8年

11月

10



| 日  | 月  | 火  | 水  | 木  | 金  | 土  |
|----|----|----|----|----|----|----|
|    |    | 1  | 2  | 3  | 4  | 5  |
| 6  | 7  | 8  | 9  | 10 | 11 | 12 |
| 13 | 14 | 15 | 16 | 17 | 18 | 19 |
| 20 | 21 | 22 | 23 | 24 | 25 | 26 |
| 27 | 28 | 29 | 30 |    |    |    |

| 日  | 月  | 火  | 水  | 木  | 金  | 土  |
|----|----|----|----|----|----|----|
| 1  | 2  | 3  | 4  | 5  | 6  | 7  |
| 8  | 9  | 10 | 11 | 12 | 13 | 14 |
| 15 | 16 | 17 | 18 | 19 | 20 | 21 |
| 22 | 23 | 24 | 25 | 26 | 27 | 28 |
| 29 | 30 |    |    |    |    |    |

### 村民憲章具現項目

- 村の将来を考え、知恵と力を出し合ひましょう。
- ぜいたくや無理をしないようにしましょう。
- 生活をみつめ、不慮の災害に備えましょう。
- 車や農機具の経済性を考えましょう。

### 交通安全年間スローガン

急ぐほど  
狭まる視野と  
増すリスク



|              |   |  |              |   |   |
|--------------|---|--|--------------|---|---|
| 1<br>旧8月21日  | 木 |  | 17<br>旧9月7日  | 土 | 黒葛原秋祭り・敬老会(黒葛原公民館)<br>飯干秋季大祭(飯干公民館・飯干神社)                    |
| 2<br>旧8月22日  | 金 | 第2回消防部長会(役場)／消防団幹部科初任科合同訓練(野球場)<br>メンタルヘルス相談(中公)<br>稲刈り体験(荒小)              | 18<br>旧9月8日  | 日 | 川内秋祭り(川内公民館)  |
| 3<br>旧8月23日  | 土 | 第80回諸塚中学校学習発表会   | 19<br>旧9月9日  | 月 |   |
| 4<br>旧8月24日  | 日 | 秋季運動会(諸小)  | 20<br>旧9月10日 | 火 | 資源物:古紙・古布(荒・南・家・柳・黒・川の・立・塚)                                 |
| 5<br>旧8月25日  | 月 | 振替休業日(諸小)  | 21<br>旧9月11日 | 水 |   |
| 6<br>旧8月26日  | 火 | 10月期子牛郡共進会(延岡家畜市場)<br>生徒会退任式・任命式(諸中)                                       | 22<br>旧9月12日 | 木 |   |
| 7<br>旧8月27日  | 水 | 資源物:缶・ビン(荒・南・家・柳・黒・川の・立・塚)   | 23<br>旧9月13日 | 金 | 脱穀体験(荒小)  |
| 8<br>旧8月28日  | 木 |  | 24<br>旧9月14日 | 土 | 南川秋祭り(南川神社・南川センター)<br>小原井秋祭り(小原井神社)<br>諸塚神社秋季例大祭(諸塚神社)      |
| 9<br>旧8月29日  | 金 | 肺・乳・子宮頸部がん・骨密度検診(村民体育館)<br>前期通知表配布(諸中)<br>資源物:缶・ビン(滝・諸・松・穂・七・川内・小・八・飯)     | 25<br>旧9月15日 | 日 | 八重の平天神社秋季例大祭(八重の平天神社)                                       |
| 10<br>旧8月30日 | 土 |  | 26<br>旧9月16日 | 月 |   |
| 11<br>旧9月1日  | 日 | 村民スポーツ祭<br>全国地域安全運動(~20日)  | 27<br>旧9月17日 | 火 | 第2回生徒総会(諸中)<br>読書週間(~11/9)<br>資源物:古紙・古布(滝・諸・松・穂・七・川内・小・八・飯) |
| 12<br>旧9月2日  | 月 | スポーツの日<br>成牛市(延岡家畜市場)  | 28<br>旧9月18日 | 水 |   |
| 13<br>旧9月3日  | 火 | 不燃物(荒・南・家・柳・黒・川の・立・塚)<br>就学支援委員会   | 29<br>旧9月19日 | 木 |   |
| 14<br>旧9月4日  | 水 | 登記相談   | 30<br>旧9月20日 | 金 |   |
| 15<br>旧9月5日  | 木 | 諸塚あいさつの日 実力テスト(~16日・中学3年)<br>秋季ゲートボール大会(村グラウンド)<br>不燃物(滝・諸・松・穂・七・川内・小・八・飯) | 31<br>旧9月21日 | 土 |   |
| 16<br>旧9月6日  | 金 | 行政相談(中公)<br>10月期子牛セリ市(延岡家畜市場)<br>さんざん販売会(宮崎市)                              |              |   |   |



家庭菜園を充実させ、地産地消に努めましょう。

10月

2026  
令和8年

12月

| 日  | 月  | 火  | 水  | 木  | 金  | 土  |
|----|----|----|----|----|----|----|
|    |    |    |    | 1  | 2  | 3  |
| 4  | 5  | 6  | 7  | 8  | 9  | 10 |
| 11 | 12 | 13 | 14 | 15 | 16 | 17 |
| 18 | 19 | 20 | 21 | 22 | 23 | 24 |
| 25 | 26 | 27 | 28 | 29 | 30 | 31 |



| 日  | 月  | 火  | 水  | 木  | 金  | 土  |
|----|----|----|----|----|----|----|
|    |    | 1  | 2  | 3  | 4  | 5  |
| 6  | 7  | 8  | 9  | 10 | 11 | 12 |
| 13 | 14 | 15 | 16 | 17 | 18 | 19 |
| 20 | 21 | 22 | 23 | 24 | 25 | 26 |
| 27 | 28 | 29 | 30 | 31 |    |    |

**村民憲章具現項目**

- 村民仲良く交わり、励まし合いましょう。
- 車の安全運転ができる人になりましょう。
- 日々の生活に感謝と希望を持ちましょう。
- 納税完納に誇りと責任を持ちましょう。



**交通安全年間スローガン**

それいいね  
夜道にきらり  
反射材

|              |   |   |               |   |   |
|--------------|---|---|---------------|---|---|
| 1<br>旧9月22日  | 日 | 荒谷秋祭り・敬老会(荒谷センター)   | 17<br>旧10月9日  | 火 | 資源物:古紙・古布(荒・南・家・柳・黒・川の・立・塚)   |
| 2<br>旧9月23日  | 月 | 固定資産税 国民健康保険税 介護・後期保険料納期  | 18<br>旧10月10日 | 水 |   |
| 3<br>旧9月24日  | 火 | 文化の日 家代秋祭り(家代神社・公民館)、川の口秋祭り(川の口公民館)<br>塚原神社秋祭り(塚原神社・伝習館)、滝の下公民館秋祭り・敬老会(中央公民館)<br>諸塚公民館秋祭り(小原神社)、七ツ山桂神社秋季大祭(桂神社) | 19<br>旧10月11日 | 木 | 肺・乳・子宮頸部がん・骨密度検診(村民体育館)<br>九州地区公民館研究大会(~20日・那覇市)<br>宿泊学習(青島~20日小5・6年)/三者面談(~27日・中学3年) |
| 4<br>旧9月25日  | 水 | 資源物:缶・ビン(荒・南・家・柳・黒・川の・立・塚)  | 20<br>旧10月12日 | 金 | さんきん販売会(宮崎市)<br>社会科見学遠足(小学1~4年生)  |
| 5<br>旧9月26日  | 木 | 和牛登録(午後)(家畜集合施設)<br>九州ブロック社会教育委員研究大会(~6日・熊本市)<br>参観日・オープンスクール・入試要項説明会(中学3年)                                     | 21<br>旧10月13日 | 土 |   |
| 6<br>旧9月27日  | 金 | メンタルヘルス相談(中公)<br>資源物:缶・ビン(滝・諸・松・穂・七・川内・小・八・飯)<br>オープンスクール(諸中)   | 22<br>旧10月14日 | 日 | 平田組神社秋祭り(平田組)   |
| 7<br>旧9月28日  | 土 | 桂正八幡神社霜月祭(桂正八幡神社)   | 23<br>旧10月15日 | 月 | 勤労感謝の日<br>松の平秋祭り(松の平神社)   |
| 8<br>旧9月29日  | 日 | 火床検査・ポンプ一斉点検・臨時点検(村内)   | 24<br>旧10月16日 | 火 | 12月期子牛郡共進会(延岡家畜市場)<br>資源物:古紙・古布(滝・諸・松・穂・七・川内・小・八・飯)                                   |
| 9<br>旧10月1日  | 月 | 秋季全国火災予防運動(~15日)<br>第2回定期テスト(~10日・諸中)   | 25<br>旧10月17日 | 水 |   |
| 10<br>旧10月2日 | 火 | 県英テスト(中学1年)   | 26<br>旧10月18日 | 木 |   |
| 11<br>旧10月3日 | 水 | 登記相談<br>教育を考える会(諸小)   | 27<br>旧10月19日 | 金 | 東臼杵郡市肉用改良増頭研修会<br>参観日(諸小)   |
| 12<br>旧10月4日 | 木 | 成牛市(延岡家畜市場)   | 28<br>旧10月20日 | 土 |   |
| 13<br>旧10月5日 | 金 |   | 29<br>旧10月21日 | 日 |   |
| 14<br>旧10月6日 | 土 | 第22回諸塚駄賃つけ唄全国大会   | 30<br>旧10月22日 | 月 | 村県民税 国民健康保険税 介護・後期保険料納期   |
| 15<br>旧10月7日 | 日 | 諸塚あいさつの日<br>第75回諸塚村民文化祭<br>狩猟期間開始(村内)   |               |   |   |
| 16<br>旧10月8日 | 月 | 12月期子牛品評会(午前)(家畜集合施設)   |               |   |   |

子どもも大人も しぜんとつながる。 諸塚村



11月

2026  
令和8年

1月

12



| 日  | 月  | 火  | 水  | 木  | 金  | 土  |
|----|----|----|----|----|----|----|
| 1  | 2  | 3  | 4  | 5  | 6  | 7  |
| 8  | 9  | 10 | 11 | 12 | 13 | 14 |
| 15 | 16 | 17 | 18 | 19 | 20 | 21 |
| 22 | 23 | 24 | 25 | 26 | 27 | 28 |
| 29 | 30 |    |    |    |    |    |

| 日     | 月  | 火  | 水  | 木  | 金  | 土  |
|-------|----|----|----|----|----|----|
|       |    |    |    |    | 1  | 2  |
| 3     | 4  | 5  | 6  | 7  | 8  | 9  |
| 10    | 11 | 12 | 13 | 14 | 15 | 16 |
| 17    | 18 | 19 | 20 | 21 | 22 | 23 |
| 24/31 | 25 | 26 | 27 | 28 | 29 | 30 |

**村民憲章具現項目**

- ふるさとの誇りをつくりましょう、磨きましょう。
- 人の長所が学べる人になりましょう。
- 仲むつまじい家庭をつくりましょう。
- 林業立村に意欲と誇りを持ちましょう。

**交通安全年間スローガン**

譲り合い  
ハンドル越しの  
思いやり

|              |   |  |               |   |   |
|--------------|---|--|---------------|---|---|
| 1<br>旧10月23日 | 火 | 冬の交通安全県民総ぐるみ運動(~10日)<br>年末年始の地域安全運動(~3日)   | 17<br>旧11月9日  | 木 |   |
| 2<br>旧10月24日 | 水 | 修学旅行(~4日・中学2年)<br>資源物:缶・ビン(荒・南・家・柳・黒・川の・立・塚)   | 18<br>旧11月10日 | 金 | さんきん販売会(宮崎市)  |
| 3<br>旧10月25日 | 木 | 持久走記録測定会(諸小)   | 19<br>旧11月11日 | 土 | 共同募金コンサート(しいたけの館)                                     |
| 4<br>旧10月26日 | 金 | 火災予防・飲酒運転撲滅・地域安全運動合同パレード(村内)<br>メンタルヘルス相談(中公) / 行政相談(中公)<br>参観日・長距離走記録大会・餅つき(荒小)<br>資源物:缶・ビン(滝・諸・松・穂・七・川内・小・八・飯) | 20<br>旧11月12日 | 日 | 学習発表会(荒小)   |
| 5<br>旧10月27日 | 土 |  | 21<br>旧11月13日 | 月 | 振替休業日(荒小)   |
| 6<br>旧10月28日 | 日 | ふれあいもろつか村民大会(中公)<br>12月期子牛セリ市(延岡家畜市場)  | 22<br>旧11月14日 | 火 | 1月期子牛品評会(午後)(家畜集合施設)<br>資源物:古紙・古布(滝・諸・松・穂・七・川内・小・八・飯) |
| 7<br>旧10月29日 | 月 |  | 23<br>旧11月15日 | 水 |   |
| 8<br>旧10月30日 | 火 | 不燃物(荒・南・家・柳・黒・川の・立・塚)  | 24<br>旧11月16日 | 木 | 2学期終業式(小・中)   |
| 9<br>旧11月1日  | 水 | 登記相談   | 25<br>旧11月17日 | 金 | 国民健康保険税 介護・後期保険料納期                                    |
| 10<br>旧11月2日 | 木 | 不燃物(滝・諸・松・穂・七・川内・小・八・飯)  | 26<br>旧11月18日 | 土 |   |
| 11<br>旧11月3日 | 金 | 乳幼児健診(福祉館)<br>M2学習 新入生説明会(諸中)  | 27<br>旧11月19日 | 日 |   |
| 12<br>旧11月4日 | 土 | 成牛市(延岡家畜市場)  | 28<br>旧11月20日 | 月 | 診療所年末普通診療最終日  |
| 13<br>旧11月5日 | 日 |  | 29<br>旧11月21日 | 火 |   |
| 14<br>旧11月6日 | 月 | CRT検査(荒小)  | 30<br>旧11月22日 | 水 |   |
| 15<br>旧11月7日 | 火 | 諸塚あいさつの日<br>CRT検査(荒小) / CRT検査(国語)(諸小)<br>資源物:古紙・古布(荒・南・家・柳・黒・川の・立・塚)   | 31<br>旧11月23日 | 木 |   |
| 16<br>旧11月8日 | 水 | CRT検査(算数)(諸小)  |               |   |   |



大掃除は効率よく、不要なものの購入はさげましょう。

12月

2027  
令和9年

2月

| 日  | 月  | 火  | 水  | 木  | 金  | 土  |
|----|----|----|----|----|----|----|
|    |    | 1  | 2  | 3  | 4  | 5  |
| 6  | 7  | 8  | 9  | 10 | 11 | 12 |
| 13 | 14 | 15 | 16 | 17 | 18 | 19 |
| 20 | 21 | 22 | 23 | 24 | 25 | 26 |
| 27 | 28 | 29 | 30 | 31 |    |    |

| 日  | 月  | 火  | 水  | 木  | 金  | 土  |
|----|----|----|----|----|----|----|
|    |    | 1  | 2  | 3  | 4  | 5  |
| 6  | 7  | 8  | 9  | 10 | 11 | 12 |
| 13 | 14 | 15 | 16 | 17 | 18 | 19 |
| 20 | 21 | 22 | 23 | 24 | 25 | 26 |
| 27 | 28 |    |    |    |    |    |

### 村民憲章具現項目

- 村の良さを見つけましょう。
- 挨拶はすすんでするようにつとめましょう。
- 家庭でつとめて話し合いをしましょう。
- 仕事には目標と計画をもちましょう。



交通安全年間スローガン

ベルト締め  
親子の絆も  
結び付く

|              |   |  |               |   |   |
|--------------|---|--|---------------|---|---|
| 1<br>旧11月24日 | 金 | 元日 家代元旦祭(家代神社)                           | 17<br>旧12月10日 | 日 |   |
| 2<br>旧11月25日 | 土 |  | 18<br>旧12月11日 | 月 | 新入児童保護者説明会(諸小)                            |
| 3<br>旧11月26日 | 日 | 二十歳のつどい                                  | 19<br>旧12月12日 | 火 | 給食感謝集会(諸中)<br>資源物:古紙・古布(荒・南・家・柳・黒・川の・立・塚) |
| 4<br>旧11月27日 | 月 | 診療所新年普通診療開始日                             | 20<br>旧12月13日 | 水 | 火災避難訓練(荒小)                                |
| 5<br>旧11月28日 | 火 |  | 21<br>旧12月14日 | 木 |   |
| 6<br>旧11月29日 | 水 | 諸塚村消防出初式(村グラウンド)                         | 22<br>旧12月15日 | 金 | 宮崎県公民館魅力アップ研修会                            |
| 7<br>旧11月30日 | 木 | メンタルヘルス相談(中公)<br>八重の平山の神祭(八重の平公民館)       | 23<br>旧12月16日 | 土 | 戸下神楽(戸下センター~24日)                          |
| 8<br>旧12月1日  | 金 | 3学期始業式(小・中)                              | 24<br>旧12月17日 | 日 |   |
| 9<br>旧12月2日  | 土 |  | 25<br>旧12月18日 | 月 |   |
| 10<br>旧12月3日 | 日 |  | 26<br>旧12月19日 | 火 | 資源物:古紙・古布(滝・諸・松・穂・七・川内・小・八・飯)             |
| 11<br>旧12月4日 | 月 | 成人の日<br>市町村対抗駅伝競争大会                      | 27<br>旧12月20日 | 水 |   |
| 12<br>旧12月5日 | 火 | 成牛市(延岡家畜市場)<br>火災避難訓練(諸小)                | 28<br>旧12月21日 | 木 |   |
| 13<br>旧12月6日 | 水 | 登記相談<br>実力テスト(~14日・中学2、3年)               | 29<br>旧12月22日 | 金 |   |
| 14<br>旧12月7日 | 木 |  | 30<br>旧12月23日 | 土 |   |
| 15<br>旧12月8日 | 金 | 諸塚あいさつの日<br>第3回消防部長会(役場)<br>さんさん販売会(宮崎市) | 31<br>旧12月24日 | 日 |   |
| 16<br>旧12月9日 | 土 |  |               |   |   |



子どもも大人も しぜんとつながる。 諸塚村

1月

2027  
令和9年

3月

| 日        | 月  | 火  | 水  | 木  | 金  | 土  |
|----------|----|----|----|----|----|----|
|          |    |    |    |    | 1  | 2  |
| 3        | 4  | 5  | 6  | 7  | 8  | 9  |
| 10       | 11 | 12 | 13 | 14 | 15 | 16 |
| 17       | 18 | 19 | 20 | 21 | 22 | 23 |
| 24<br>31 | 25 | 26 | 27 | 28 | 29 | 30 |

| 日  | 月  | 火  | 水  | 木  | 金  | 土  |
|----|----|----|----|----|----|----|
|    | 1  | 2  | 3  | 4  | 5  | 6  |
| 7  | 8  | 9  | 10 | 11 | 12 | 13 |
| 14 | 15 | 16 | 17 | 18 | 19 | 20 |
| 21 | 22 | 23 | 24 | 25 | 26 | 27 |
| 28 | 29 | 30 | 31 |    |    |    |

### 村民憲章具現項目

- 良い伝統は残しましょう。
- 言葉づかいに気をつけましょう。
- 心も体も健康につとめましょう。
- 生産は常に研究工夫につとめ、先輩や有識者の指導を受けましょう。



### 交通安全年間スローガン

あせらずに  
青になっても  
再確認



|              |   |  |              |   |                          |
|--------------|---|--|--------------|---|--------------------------|
| 1<br>旧12月25日 | 月 | 固定資産税 国民健康保険税 介護・後期保険料納期                                     | 17<br>旧1月11日 | 水 |                          |
| 2<br>旧12月26日 | 火 | 福祉体験学習(中学1年)<br>不燃物(荒・南・家・柳・黒・川の・立・塚)<br>特設人権相談(中公)          | 18<br>旧1月12日 | 木 |                          |
| 3<br>旧12月27日 | 水 | 資源物:缶・ビン(荒・南・家・柳・黒・川の・立・塚)                                   | 19<br>旧1月13日 | 金 | 行政相談(中公)<br>さんきん販売会(宮崎市) |
| 4<br>旧12月28日 | 木 | 不燃物(滝・諸・松・穂・七・川内・小・八・飯)                                      | 20<br>旧1月14日 | 土 |                          |
| 5<br>旧12月29日 | 金 | メンタルヘルス相談(中公)<br>参観日・立志式(諸中)<br>資源物:缶・ビン(滝・諸・松・穂・七・川内・小・八・飯) | 21<br>旧1月15日 | 日 |                          |
| 6<br>旧12月30日 | 土 | 南川神楽(~7日)<br>七ツ山鳥追い(ぜんぜほっほ)                                  | 22<br>旧1月16日 | 月 |                          |
| 7<br>旧1月1日   | 日 | 学習発表会(諸小)  | 23<br>旧1月17日 | 火 | 天皇誕生日                    |
| 8<br>旧1月2日   | 月 | 振替休業日(荒小)  | 24<br>旧1月18日 | 水 |                          |
| 9<br>旧1月3日   | 火 | 資源物:古紙・古布(荒・南・家・柳・黒・川の・立・塚)                                  | 25<br>旧1月19日 | 木 |                          |
| 10<br>旧1月4日  | 水 | 登記相談   | 26<br>旧1月20日 | 金 | 乳幼児健診(福祉館)<br>お別れ遠足(諸小)  |
| 11<br>旧1月5日  | 木 | 建国記念の日   | 27<br>旧1月21日 | 土 |                          |
| 12<br>旧1月6日  | 金 | 成牛市(延岡家畜市場)<br>振替休業日(諸小)                                     | 28<br>旧1月22日 | 日 | 釜の前護王様祭り(釜の前)            |
| 13<br>旧1月7日  | 土 | 閉校式(荒小)  |              |   |                          |
| 14<br>旧1月8日  | 日 |  |              |   |                          |
| 15<br>旧1月9日  | 月 | 諸塚あいさつの日<br>第3回定期テスト(~16日・諸中)<br>狩猟期間終了(村内)                  |              |   |                          |
| 16<br>旧1月10日 | 火 | 資源物:古紙・古布(滝・諸・松・穂・七・川内・小・八・飯)                                |              |   |                          |

今月は寒さのピーク。暖房機器を効率よく使いましょう。

2月

2027  
令和9年

4月

| 日  | 月  | 火  | 水  | 木  | 金  | 土  |
|----|----|----|----|----|----|----|
|    | 1  | 2  | 3  | 4  | 5  | 6  |
| 7  | 8  | 9  | 10 | 11 | 12 | 13 |
| 14 | 15 | 16 | 17 | 18 | 19 | 20 |
| 21 | 22 | 23 | 24 | 25 | 26 | 27 |
| 28 |    |    |    |    |    |    |



| 日  | 月  | 火  | 水  | 木  | 金  | 土  |
|----|----|----|----|----|----|----|
|    |    |    |    | 1  | 2  | 3  |
| 4  | 5  | 6  | 7  | 8  | 9  | 10 |
| 11 | 12 | 13 | 14 | 15 | 16 | 17 |
| 18 | 19 | 20 | 21 | 22 | 23 | 24 |
| 25 | 26 | 27 | 28 | 29 | 30 |    |

### 村民憲章具現項目

- 木の文化、森の恩恵を考えましょう。
- 読書につとめ視野を広げましょう。
- 健康相談や健診は進んで受けましょう。
- 経営基盤の工夫強化につとめましょう。



### 交通安全年間スローガン

いのちはね  
ゲームみたいに  
もどらない



|             |   |   |              |   |   |
|-------------|---|---|--------------|---|---|
| 1<br>旧1月23日 | 月 | ヤマメ漁解禁日(村内)<br>春季全国火災予防運動(~7日)<br>村県民税 国民健康保険税 介護・後期保険料納期 | 17<br>旧2月10日 | 水 |   |
| 2<br>旧1月24日 | 火 | 愛宕さん(家代・愛宕神社)   | 18<br>旧2月11日 | 木 |   |
| 3<br>旧1月25日 | 水 |   | 19<br>旧2月12日 | 金 | さんきん販売会(宮崎市)<br>PTA 総会(荒小)                      |
| 4<br>旧1月26日 | 木 |   | 20<br>旧2月13日 | 土 | 宮崎県消防大会(宮崎市)                                    |
| 5<br>旧1月27日 | 金 | メンタルヘルス相談(中公)<br>参観日(諸小)<br>送別行事(諸中)                      | 21<br>旧2月14日 | 日 | 春分の日  |
| 6<br>旧1月28日 | 土 |   | 22<br>旧2月15日 | 月 | 振替休日  |
| 7<br>旧1月29日 | 日 | 第42回諸塚山山開き<br>火床検査(村内)<br>お別れ遠足(荒小)                       | 23<br>旧2月16日 | 火 | 資源物:古紙・古布(滝・諸・松・穂・七・川内・小・八・飯)                   |
| 8<br>旧2月1日  | 月 |   | 24<br>旧2月17日 | 水 |   |
| 9<br>旧2月2日  | 火 |   | 25<br>旧2月18日 | 木 | 卒業式(小)  |
| 10<br>旧2月3日 | 水 | 登記相談  | 26<br>旧2月19日 | 金 | 修了式(小・中)後期通知表配布(諸中)                             |
| 11<br>旧2月4日 | 木 | 交通安全教室(中学3年)  | 27<br>旧2月20日 | 土 | リサイクルセンター開放日(資源ごみ・不燃ごみの持ち込み)                    |
| 12<br>旧2月5日 | 金 | 成牛市(延岡家畜市場)<br>振替休業日(荒小)                                  | 28<br>旧2月21日 | 日 | 吉野宮神社大祭(南川吉野宮神社)<br>観音様(家代)<br>松の平敬老会(生活改善センター) |
| 13<br>旧2月6日 | 土 |   | 29<br>旧2月22日 | 月 |   |
| 14<br>旧2月7日 | 日 |   | 30<br>旧2月23日 | 火 | 第4回消防部長会(役場)                                    |
| 15<br>旧2月8日 | 月 | 諸塚あいさつの日  | 31<br>旧2月24日 | 水 | 国民健康保険税 介護・後期保険料納期                              |
| 16<br>旧2月9日 | 火 | 第80回諸塚中学校卒業式<br>資源物:古紙・古布(荒・南・家・柳・黒・川の・立・塚)               |              |   |   |

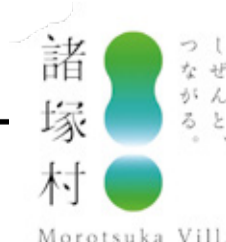
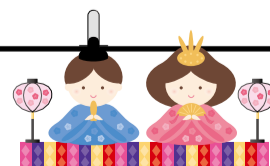

子どもも大人も しぜんとつながる。 諸塚村

2026年 年齢早見表

| 年号    | 西暦    | 年齢  | 干支 |
|-------|-------|-----|----|
| 令和 8年 | 2026年 | 0歳  | 午  |
| 7年    | 2025年 | 1歳  | 巳  |
| 6年    | 2024年 | 2歳  | 辰  |
| 5年    | 2023年 | 3歳  | 卯  |
| 4年    | 2022年 | 4歳  | 寅  |
| 3年    | 2021年 | 5歳  | 丑  |
| 2年    | 2020年 | 6歳  | 子  |
| 令和 元年 | 2019年 | 7歳  | 亥  |
| 平成30年 | 2018年 | 8歳  | 戌  |
| 29年   | 2017年 | 9歳  | 酉  |
| 28年   | 2016年 | 10歳 | 申  |
| 27年   | 2015年 | 11歳 | 未  |
| 26年   | 2014年 | 12歳 | 午  |
| 25年   | 2013年 | 13歳 | 巳  |
| 24年   | 2012年 | 14歳 | 辰  |
| 23年   | 2011年 | 15歳 | 卯  |
| 22年   | 2010年 | 16歳 | 寅  |
| 21年   | 2009年 | 17歳 | 丑  |
| 20年   | 2008年 | 18歳 | 子  |
| 19年   | 2007年 | 19歳 | 亥  |
| 18年   | 2006年 | 20歳 | 戌  |
| 17年   | 2005年 | 21歳 | 酉  |
| 16年   | 2004年 | 22歳 | 申  |
| 15年   | 2003年 | 23歳 | 未  |
| 14年   | 2002年 | 24歳 | 午  |

| 年号    | 西暦    | 年齢  | 干支 |
|-------|-------|-----|----|
| 13年   | 2001年 | 25歳 | 巳  |
| 12年   | 2000年 | 26歳 | 辰  |
| 11年   | 1999年 | 27歳 | 卯  |
| 10年   | 1998年 | 28歳 | 寅  |
| 9年    | 1997年 | 29歳 | 丑  |
| 8年    | 1996年 | 30歳 | 子  |
| 7年    | 1995年 | 31歳 | 亥  |
| 6年    | 1994年 | 32歳 | 戌  |
| 5年    | 1993年 | 33歳 | 酉  |
| 4年    | 1992年 | 34歳 | 申  |
| 3年    | 1991年 | 35歳 | 未  |
| 2年    | 1990年 | 36歳 | 午  |
| 平成 元年 | 1989年 | 37歳 | 巳  |
| 昭和63年 | 1988年 | 38歳 | 辰  |
| 62年   | 1987年 | 39歳 | 卯  |
| 61年   | 1986年 | 40歳 | 寅  |
| 60年   | 1985年 | 41歳 | 丑  |
| 59年   | 1984年 | 42歳 | 子  |
| 58年   | 1983年 | 43歳 | 亥  |
| 57年   | 1982年 | 44歳 | 戌  |
| 56年   | 1981年 | 45歳 | 酉  |
| 55年   | 1980年 | 46歳 | 申  |
| 54年   | 1979年 | 47歳 | 未  |
| 53年   | 1978年 | 48歳 | 午  |
| 52年   | 1977年 | 49歳 | 巳  |

| 年号  | 西暦    | 年齢  | 干支 |
|-----|-------|-----|----|
| 51年 | 1976年 | 50歳 | 辰  |
| 50年 | 1975年 | 51歳 | 卯  |
| 49年 | 1974年 | 52歳 | 寅  |
| 48年 | 1973年 | 53歳 | 丑  |
| 47年 | 1972年 | 54歳 | 子  |
| 46年 | 1971年 | 55歳 | 亥  |
| 45年 | 1970年 | 56歳 | 戌  |
| 44年 | 1969年 | 57歳 | 酉  |
| 43年 | 1968年 | 58歳 | 申  |
| 42年 | 1967年 | 59歳 | 未  |
| 41年 | 1966年 | 60歳 | 午  |
| 40年 | 1965年 | 61歳 | 巳  |
| 39年 | 1964年 | 62歳 | 辰  |
| 38年 | 1963年 | 63歳 | 卯  |
| 37年 | 1962年 | 64歳 | 寅  |
| 36年 | 1961年 | 65歳 | 丑  |
| 35年 | 1960年 | 66歳 | 子  |
| 34年 | 1959年 | 67歳 | 亥  |
| 33年 | 1958年 | 68歳 | 戌  |
| 32年 | 1957年 | 69歳 | 酉  |
| 31年 | 1956年 | 70歳 | 申  |
| 30年 | 1955年 | 71歳 | 未  |
| 29年 | 1954年 | 72歳 | 午  |
| 28年 | 1953年 | 73歳 | 巳  |
| 27年 | 1952年 | 74歳 | 辰  |

| 年号    | 西暦    | 年齢  | 干支 |
|-------|-------|-----|----|
| 26年   | 1951年 | 75歳 | 卯  |
| 25年   | 1950年 | 76歳 | 寅  |
| 24年   | 1949年 | 77歳 | 丑  |
| 23年   | 1948年 | 78歳 | 子  |
| 22年   | 1947年 | 79歳 | 亥  |
| 21年   | 1946年 | 80歳 | 戌  |
| 20年   | 1945年 | 81歳 | 酉  |
| 19年   | 1944年 | 82歳 | 申  |
| 18年   | 1943年 | 83歳 | 未  |
| 17年   | 1942年 | 84歳 | 午  |
| 16年   | 1941年 | 85歳 | 巳  |
| 15年   | 1940年 | 86歳 | 辰  |
| 14年   | 1939年 | 87歳 | 卯  |
| 13年   | 1938年 | 88歳 | 寅  |
| 12年   | 1937年 | 89歳 | 丑  |
| 11年   | 1936年 | 90歳 | 子  |
| 10年   | 1935年 | 91歳 | 亥  |
| 9年    | 1934年 | 92歳 | 戌  |
| 8年    | 1933年 | 93歳 | 酉  |
| 7年    | 1932年 | 94歳 | 申  |
| 6年    | 1931年 | 95歳 | 未  |
| 5年    | 1930年 | 96歳 | 午  |
| 4年    | 1929年 | 97歳 | 巳  |
| 3年    | 1928年 | 98歳 | 辰  |
| 昭和 2年 | 1927年 | 99歳 | 卯  |

2027年 年齢早見表

| 年号    | 西暦    | 年齢  | 干支 |
|-------|-------|-----|----|
| 令和 9年 | 2027年 | 0歳  | 未  |
| 8年    | 2026年 | 1歳  | 午  |
| 7年    | 2025年 | 2歳  | 巳  |
| 6年    | 2024年 | 3歳  | 辰  |
| 5年    | 2023年 | 4歳  | 卯  |
| 4年    | 2022年 | 5歳  | 寅  |
| 3年    | 2021年 | 6歳  | 丑  |
| 2年    | 2020年 | 7歳  | 子  |
| 令和 元年 | 2019年 | 8歳  | 亥  |
| 平成30年 | 2018年 | 9歳  | 戌  |
| 29年   | 2017年 | 10歳 | 酉  |
| 28年   | 2016年 | 11歳 | 申  |
| 27年   | 2015年 | 12歳 | 未  |
| 26年   | 2014年 | 13歳 | 午  |
| 25年   | 2013年 | 14歳 | 巳  |
| 24年   | 2012年 | 15歳 | 辰  |
| 23年   | 2011年 | 16歳 | 卯  |
| 22年   | 2010年 | 17歳 | 寅  |
| 21年   | 2009年 | 18歳 | 丑  |
| 20年   | 2008年 | 19歳 | 子  |
| 19年   | 2007年 | 20歳 | 亥  |
| 18年   | 2006年 | 21歳 | 戌  |
| 17年   | 2005年 | 22歳 | 酉  |
| 16年   | 2004年 | 23歳 | 申  |
| 15年   | 2003年 | 24歳 | 未  |

| 年号    | 西暦    | 年齢  | 干支 |
|-------|-------|-----|----|
| 14年   | 2002年 | 25歳 | 午  |
| 13年   | 2001年 | 26歳 | 巳  |
| 12年   | 2000年 | 27歳 | 辰  |
| 11年   | 1999年 | 28歳 | 卯  |
| 10年   | 1998年 | 29歳 | 寅  |
| 9年    | 1997年 | 30歳 | 丑  |
| 8年    | 1996年 | 31歳 | 子  |
| 7年    | 1995年 | 32歳 | 亥  |
| 6年    | 1994年 | 33歳 | 戌  |
| 5年    | 1993年 | 34歳 | 酉  |
| 4年    | 1992年 | 35歳 | 申  |
| 3年    | 1991年 | 36歳 | 未  |
| 2年    | 1990年 | 37歳 | 午  |
| 平成 元年 | 1989年 | 38歳 | 巳  |
| 昭和63年 | 1988年 | 39歳 | 辰  |
| 62年   | 1987年 | 40歳 | 卯  |
| 61年   | 1986年 | 41歳 | 寅  |
| 60年   | 1985年 | 42歳 | 丑  |
| 59年   | 1984年 | 43歳 | 子  |
| 58年   | 1983年 | 44歳 | 亥  |
| 57年   | 1982年 | 45歳 | 戌  |
| 56年   | 1981年 | 46歳 | 酉  |
| 55年   | 1980年 | 47歳 | 申  |
| 54年   | 1979年 | 48歳 | 未  |
| 53年   | 1978年 | 49歳 | 午  |

| 年号  | 西暦    | 年齢  | 干支 |
|-----|-------|-----|----|
| 52年 | 1977年 | 50歳 | 巳  |
| 51年 | 1976年 | 51歳 | 辰  |
| 50年 | 1975年 | 52歳 | 卯  |
| 49年 | 1974年 | 53歳 | 寅  |
| 48年 | 1973年 | 54歳 | 丑  |
| 47年 | 1972年 | 55歳 | 子  |
| 46年 | 1971年 | 56歳 | 亥  |
| 45年 | 1970年 | 57歳 | 戌  |
| 44年 | 1969年 | 58歳 | 酉  |
| 43年 | 1968年 | 59歳 | 申  |
| 42年 | 1967年 | 60歳 | 未  |
| 41年 | 1966年 | 61歳 | 午  |
| 40年 | 1965年 | 62歳 | 巳  |
| 39年 | 1964年 | 63歳 | 辰  |
| 38年 | 1963年 | 64歳 | 卯  |
| 37年 | 1962年 | 65歳 | 寅  |
| 36年 | 1961年 | 66歳 | 丑  |
| 35年 | 1960年 | 67歳 | 子  |
| 34年 | 1959年 | 68歳 | 亥  |
| 33年 | 1958年 | 69歳 | 戌  |
| 32年 | 1957年 | 70歳 | 酉  |
| 31年 | 1956年 | 71歳 | 申  |
| 30年 | 1955年 | 72歳 | 未  |
| 29年 | 1954年 | 73歳 | 午  |
| 28年 | 1953年 | 74歳 | 巳  |

| 年号    | 西暦    | 年齢  | 干支 |
|-------|-------|-----|----|
| 27年   | 1952年 | 75歳 | 辰  |
| 26年   | 1951年 | 76歳 | 卯  |
| 25年   | 1950年 | 77歳 | 寅  |
| 24年   | 1949年 | 78歳 | 丑  |
| 23年   | 1948年 | 79歳 | 子  |
| 22年   | 1947年 | 80歳 | 亥  |
| 21年   | 1946年 | 81歳 | 戌  |
| 20年   | 1945年 | 82歳 | 酉  |
| 19年   | 1944年 | 83歳 | 申  |
| 18年   | 1943年 | 84歳 | 未  |
| 17年   | 1942年 | 85歳 | 午  |
| 16年   | 1941年 | 86歳 | 巳  |
| 15年   | 1940年 | 87歳 | 辰  |
| 14年   | 1939年 | 88歳 | 卯  |
| 13年   | 1938年 | 89歳 | 寅  |
| 12年   | 1937年 | 90歳 | 丑  |
| 11年   | 1936年 | 91歳 | 子  |
| 10年   | 1935年 | 92歳 | 亥  |
| 9年    | 1934年 | 93歳 | 戌  |
| 8年    | 1933年 | 94歳 | 酉  |
| 7年    | 1932年 | 95歳 | 申  |
| 6年    | 1931年 | 96歳 | 未  |
| 5年    | 1930年 | 97歳 | 午  |
| 4年    | 1929年 | 98歳 | 巳  |
| 昭和 3年 | 1928年 | 99歳 | 辰  |

市外局番は0982

緊急(火事・事故・急病・犯罪等)連絡先電話番号

| 消 防          | 局番無しの119番                               |
|--------------|---|
| 火事・事故        | 諸塚村役場 ☎65-1111 (代表) FAX 65-0032 (総務政策課) |
| 急病           | 諸塚診療所 ☎65-0140 FAX 65-0141              |
| 事故・犯罪<br>不審者 | 本 署 局番無しの110番<br>警察駐在所 ☎65-0110         |



諸塚村 村民憲章



村の花「山ざくら」



村の木「くもぎ」



村の鳥「めじろ」



村章

「も」を圖案化し、村民の融和英智と行動力を表わし、産業文化の限りない発展と恒久の平和を象徴する。

わたしたちは諸塚の村民であることに誇りと責任を感じ、力を合わせ不屈の気概をもって郷土の繁栄と幸福をきずくためこの憲章を定めます

- 一、郷土を愛し美しい自然を守りましょう
- 一、教養を高め心豊かな人にならしましょう
- 一、健康につとめ明るい家庭をつくりましょう
- 一、生産にはげみのびゆく村に育てましょう

(昭和48年12月制定)

役場への連絡・相談等

| 連絡先              | 電話番号    | F A X   |
|------------------|---------|---------|
| 総務政策課            | 65-1112 | 65-0032 |
| 企画創生課            | 65-1116 | 65-0032 |
| 住民生活課            | 65-1119 | 65-0032 |
| 産業戦略課            | 65-1128 | 65-0032 |
| 建設環境課            | 65-1129 | 65-0032 |
| 税務会計課(税務)        | 65-1113 | 65-0032 |
| 〃 (会計)           | 65-1140 | 65-0032 |
| 議会事務局            | 65-1130 | 65-0661 |
| 教育委員会            | 65-0072 | 65-0661 |
| 中央公民館            | 65-1246 | 65-1246 |
| 包括支援センター<br>ふれあい | 50-8577 |         |

関係機関

| 連絡先     | 電話番号    | F A X   |
|---------|---------|---------|
| 社会福祉協議会 | 65-0375 | 65-0392 |
| 土木駐在    | 65-0020 | 65-1094 |
| 林務駐在    | 65-0019 | 65-0031 |
| 諸塚郵便局   | 65-0042 | 65-1345 |
| 七ツ山郵便局  | 65-4052 | 65-4147 |
| 農 協     | 65-1131 | 65-1117 |
| 森林組合    | 65-0441 | 65-1016 |
| 商 工 会   | 65-1197 | 65-1198 |
| しいたけの館  | 65-0178 | 65-0189 |
| ウッドピア   | 65-0465 | 65-1239 |
| もろっこはうす | 65-0264 | 65-0267 |
| 太田 歯 科  | 65-1000 |         |
| あおば薬局   | 65-1007 |         |

全体で取り組んでいます！

- ① C 学習 = 学校と地域の連携融合
- ② M 学習 = 学校間連携
- ③ I 学習 = 幼児期から中学校まで一貫した心の愛学習





お問合せは 諸塚村教育委員会事務局へ TEL 65-0072 FAX 65-0661

印刷：株式会社ながと 宮崎県延岡市出北4丁目2479 TEL.0982-33-4001